질문은 왜 중요할까?

AI시대 핵심역량으로 질문하는 능력이 중요한 이유

학생들이 스스로 생각하고 질문하고 탐구하는 활동을 통한
자기주도적 문제해결력과 창의적, 비판적 사고력 신장

AI 시대를 살아가기 위한 AI 스위치 버튼은
질문으로 시작하고, 질문으로 확장하며, 질문으로 설계

질문 중심 수업이란?

배울 내용에 대해 학생 스스로 주도적으로 질문하고,
질문에 대한 답을 찾아가는 과정을 수업으로 설계

정답 찾기식 평가가 아닌 질문 내용, 탐구 과정, 탐구 성과의
적절성과 우수성을 기반으로 한 과정중심평가 설계

학생 질문은 왜 중요할까?

학생 질문은 '적극적인 학습자'를 의미합니다.
학생 질문은 '삶을 살아가는 힘'이 됩니다.

교사 질문은 왜 중요할까?

학생들이 스스로 궁금한 것을 생각해 낼 수 있는 자극
보다 적극적이고 자기주도적인 학습 참여를 가이드

질문중심 수업 과정

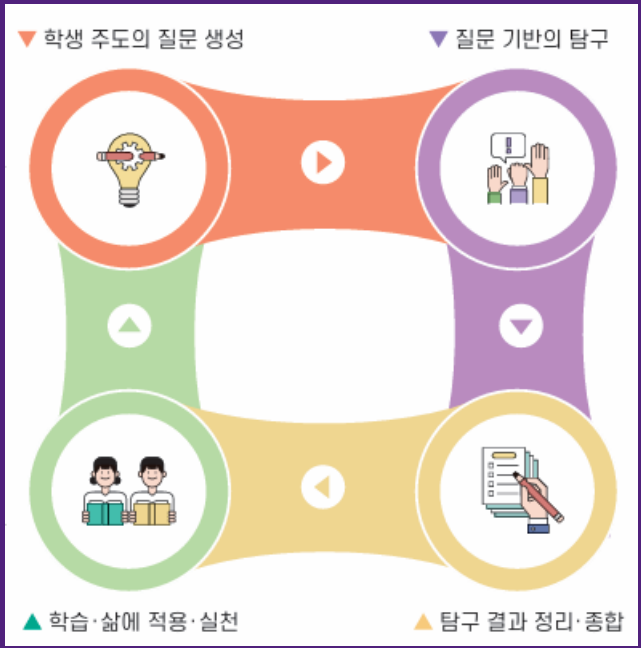

OECD 미래교육 나침반

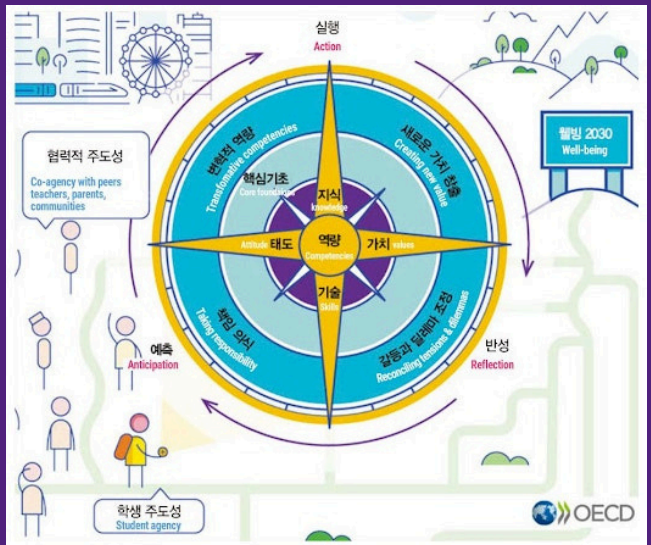

OECD 학습 나침반

2026 인천공항중

AI시대 교육혁신

질문하는 학교

"학생의 자기주도적 질문과 토론이 일상화되는
교실 수업 문화를 조성하고, 질문을 통해
학생의 창의력·문제해결력을 길러줄 수 있도록
다양한 수업·평가 방식을 실천하는 선도학교"

인천공항중학교

선도학교 운영과제

질문하는 학교 문화 만들기

< 질문으로 사유하는 학교 >
앎과 삶의 핵심가치 질문을 통한 학급 아고라 공모전
예시) "행복은 느끼는 것일까, 만들어 가는 것일까?"

< 질문으로 독서하는 학교 >
교과별 독서활동을 통한 질문노트, 개인별 발제문을 통한 탐구와 토론을 통한 사고력 신장

< 질문으로 탐구하는 학교 >
다양한 주제의 질문을 통한 전문적학습공동체 운영과
질문과 성찰이 있는 수업 나눔과 공동 수업디자인

질문으로 배우기

< 질문기반 교수학습 평가모델 개발 >
질문-탐구-표현-평가-성찰의 5단계 질문이 담긴
Q-LOGOS 교육과정 모델 개발 및 적용

< Q-LOGOS 교육과정 활성화를 돕는 AI 개발 >
질문하는 수업설계를 위한 교사용 AI (D-Bot)
질문하는 탐구학습을 위한 학생용 AI (Q-Bot)

질문하며 살기

< 학교에 질문하기 >
학급 자치회, 학생대의원회, 리더십 캠프, 학교축제, 학생생활규정 등을 통해 학교의 문제들을 질문하고 토론

< 지역에 질문하기 >
지역연계 교육과정(마을 구석구석 탐방, 내고장 바로알기, 지역사회 봉사활동 등)을 통해 지역의 다양한 문제들을 질문을 통해 토론

< 세계에 질문하기 >
지속가능발전목표(SDGs)를 기반으로 세계의 목표를 함께 공유하고 세계 문제 질문을 통한 창의적 문제해결력 신장

Q-LOGOS

5단계: 질문(L)-탐구(O)-표현(G)-평가(O)-성찰(S)

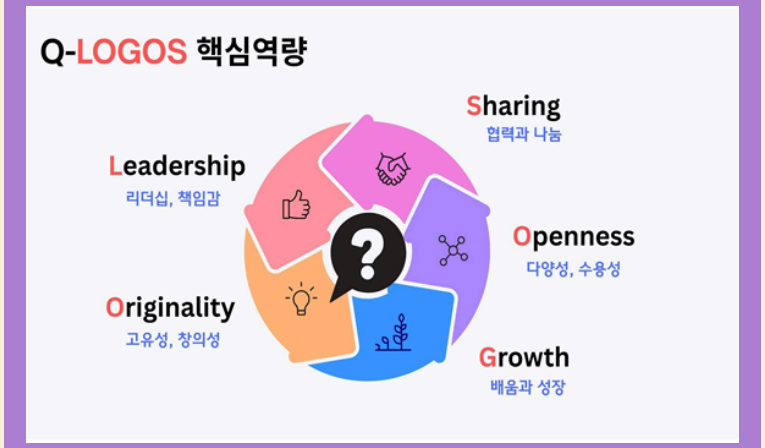

리더십(L)-창의성(O)-성장(G)-수용성(O)-나눔(S)

LOGOS란 고대 그리스어에서 유래한 말로 '말', '이성', '논리', '원리'를 뜻하며, 플라톤의 문답법과 같이 질문과 응답을 통해 진리를 발견하는 학문적 탐구 과정을 의미합니다.

AI 교수학습 평가 설계

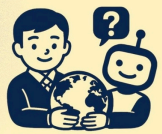

Q-Bot

"질문을 통한 발견, 탐구를 통한 성장"

인천공항중학교

Q-Bot

01 전교과 전영역 질문을 통한 자기주도학습	02 5단계 질문을 통한 심화탐구 학습	03 IB교육과정 연계 개념기반 탐구과정	04 인문사회/수리자연 창의융합형
05 교과별 주제별 수행평가 탐구문제	06 탐구주제 심화자료 (기사, 고전, 논문)	07 음성인식 후 루브릭에 따른 피드백 제공	

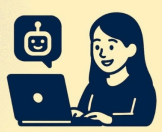

D-Bot

"질문과 탐구중심 수업과정 및 평가 디자인"

인천공항중학교

D-Bot

01 전교과 전영역 LOGOS 기반 질문하는 수업 설계	02 5단계 질문을 통한 심화탐구 학습설계	03 IB교육과정 연계 개념기반 수업설계	04 인문사회/수리자연 창의융합형 활동설계
05 2022 개정교육과정 핵심역량 기반 창의적 활동설계	06 탐구주제 심화자료 (기사, 고전, 논문)	07 교과별 주제별 수행평가 모델생성	08 평가계획 기반 루브릭 설계 채점도구 개발